

Startech 2x M.2 SATA SSD Controller Card (PEX2M2)

Startech 2x M.2 SATA SSD Controller Card - PCIe - PCI Express M.2 SATA III Controller - NGFF Card Adapter (PEX2M2) - Controlador de memória - M.2 - M.2 Card / SATA 6Gb/s - PCIe 2.0 x2 - para P/N: BNDTB10GI, BNDTB210GSFP, BNDTB310GNPD, BNDTB410GSFP, BNDTB4M2E1, BNDTBUSB3142

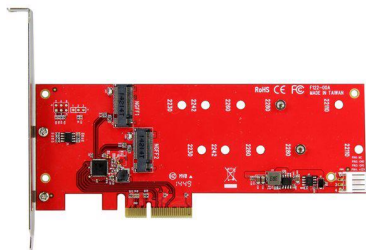

Esta placa controladora SSD M.2 permite-lhe instalar dois discos de estado sólido (SSD) SATA M.2 no seu computador através de PCI Express. Pode montar praticamente qualquer disco M.2 diretamente na placa, oferecendo-lhe uma forma conveniente e discreta de melhorar o desempenho do sistema do seu computador. Além disso, a placa é um complemento de computador vital se precisar de recuperar dados a partir de um disco M.2 existente ou para expandir o seu armazenamento interno total. Esta placa controladora M.2 dos SSDs NGFF (Next Generation Form Factor). Os discos M.2 são mais pequenos do que os típicos discos de prato ou SSDs com mSATA, de forma a poder instalá-los em áreas mais estreitas dentro da caixa do seu computador. Ao libertar espaço no seu computador, também terá mais espaço para upgrade de hardware adicionais. Quando acoplar a placa com um disco M.2, pode oferecer ao desempenho do seu computador um aumento de velocidade perceptível, permitindo-lhe substituir o seu disco de prato por um disco de estado sólido SATA III M.2 (6 Gbps) mais rápido. Ao instalar o seu sistema operativo no disco M.2, terá um acesso mais rápido aos ficheiros que utiliza habitualmente e pode continuar a usar o seu HDD de prato de maior capacidade para armazenamento em massa. Devido às vantagens do seu desempenho e tamanho, os discos M.2 são ideais para computadores portáteis. Se o seu portátil falhar mas o seu disco M.2 estiver funcional, então esta placa pode ajudar na recuperação de dados. Assim que o disco M.2 estiver instalado e a recuperação de dados estiver concluída, pode continuar a usar o disco para fins de armazenamento e cópia de segurança. Também pode certificar-se de que suporta os tamanhos de disco mais comuns, incluindo 22110, 2280, 2260, 2242 e 2230. O controlador M.2 oferece flexibilidade para se adaptar a caixas de perfil normal ou baixo perfil, por isso é a solução perfeita para computadores de fator de forma pequeno ou completo. Esta placa controladora SSD M.2 é fácil de instalar, com suporte SO nativo e sem necessidade de software ou controladores adicionais.

Ficha Técnica

Descrição do produto	Startech 2x M.2 SATA SSD Controller Card - PCIe - PCI Express M.2 SATA III Controller - NGFF Card Adapter (PEX2M2) - controlador de memória - M.2 Card / SATA 6Gb/s - PCIe 2.0 x2
Tipo de dispositivo	Controlador de memória - cartão plug-in
Tipo de Bus	PCIe 2.0 x2
Compatibilidade de Factor de Forma de Disco Rígido	M.2
Interface	M.2 Card / SATA 6Gb/s
Taxa de transferência de dados	6 Gbit/s
Tipo de dispositivo suportado	Unidade de disco de estado sólido
Dimensões (LxPxA)	2 cm x 16.8 cm x 12 cm
Peso	60 g
Garantia do fabricante	Garantia de 2 anos
Projetado para	P/N: BNDTB10GI, BNDTB1394B3, BNDTB210GSFP, BNDTB310GNPD, BNDTB410GSFP, BNDTB4M2E1, BNDTBUSB3142, TB31PCIEX16

Ficha Técnica Detalhada

Geral

Tipo de dispositivo	Controlador de memória - cartão plug-in
Compatibilidade de Factor de Forma de Disco Rígido	M.2
Host Bus	PCIe 2.0 x2

Garantia do fabricante

Serviço e suporte	Garantia limitada - 2 anos
-------------------	----------------------------

Controlador de capacidade

Interface	M.2 Card / SATA 6Gb/s
Taxa de transferência de dados	6 Gbit/s
Tipo de dispositivo suportado	Unidade de disco de estado sólido
Processador	ASMedia ASM1062

Diversos

Acessórios incluídos	Suporte discreto, 2 x parafusos de montagem M.2
Padrões de Conformidade	FCC, RoHS

Parâmetros ambientais

Temperatura de Funcionamento Mínima	5 °C
Temperatura de Funcionamento Máxima	50 °C

Dimensões e peso

Largura	2 cm
Profundidade	16.8 cm
Altura	12 cm
Peso	60 g

Informação de compatibilidade

Projetado para	P/N: BNDTB10GI, BNDTB1394B3, BNDTB210GSFP, BNDTB310GNPD, BNDTB410GSFP, BNDTB4M2E1, BNDTBUSB3142, TB31PCIEX16
----------------	--

Expansão / conectividade

Interfaces	2 x M.2 Card - M.2 Card (interno)
------------	-----------------------------------

* A TD SYNEX não é responsável por possíveis erros na documentação dos produtos. O momento relevante para a determinação do preço de venda efectivo será o da data da confirmação da encomenda. Caso, entre o momento da confirmação da encomenda e o momento da entrega dos produtos ao cliente se verificarem alterações na paridade Euro versus moeda do fabricante, a TD SYNEX PORTUGAL, poderá alterar o preço, informando previamente o cliente. Consulte o seu comercial para obter informações adicionais. Todas as referências ou encomendas que exceda os 40 kg de peso terá uma data de entrega prevista de 48 horas.